

Room 3 - 1 guest - 8,4 m²

shower cabin

Room 2 - 2 guests - 15,4 m²

Bathroom 2 - rain shower + toilet

toilet

Bathroom 1 - rain shower + toilet

Room 1 - 2 guests - 31 m²

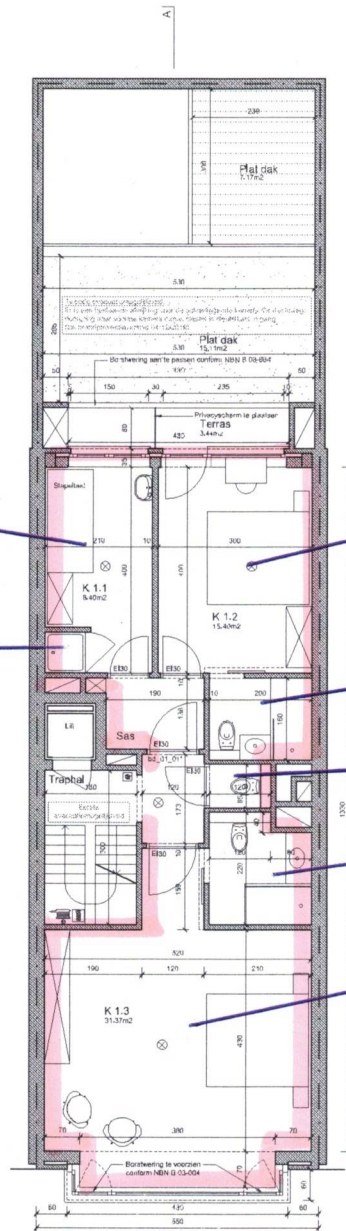

Beoordeling nieuwheids 1 t.e.m. 5 6 dakopbouw

1. Het plan is een ontwerp voor een nieuwbouw van een appartementencomplex met drie woonunits (3 x 1) op het dak van een bestaand gebouw. Het plan is bedoeld voor de aanvraag van een bouwvergunning.

2. Het plan is een ontwerp voor een nieuwbouw van een appartementencomplex met drie woonunits (3 x 1) op het dak van een bestaand gebouw. Het plan is bedoeld voor de aanvraag van een bouwvergunning.

De afmetingen zijn in meters, tenzij anderszins vermeld.

OPGAVER: VERDEELING 1 T.E.M. 6 - NIEUWE TOESTAND

schaal: 1:50

0 1 2 3m

D101: Hoofdeinde functiebegrip van ontwerpdocument naar Ligging + Uitlegging

25/03/2020

